

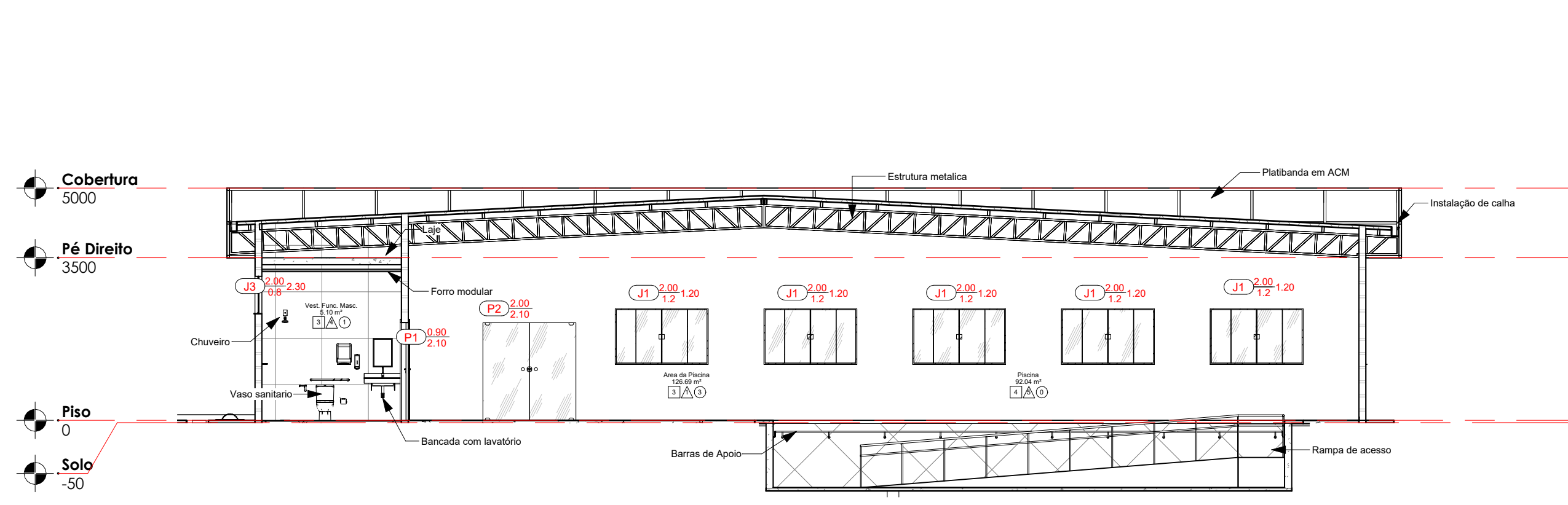

Fachada
1 : 100

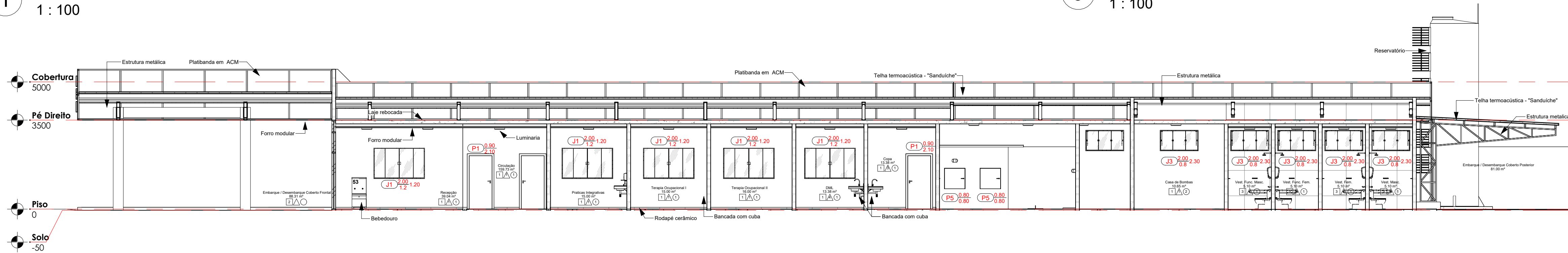

Corte 5
1 : 100



Corte 2
1 : 100

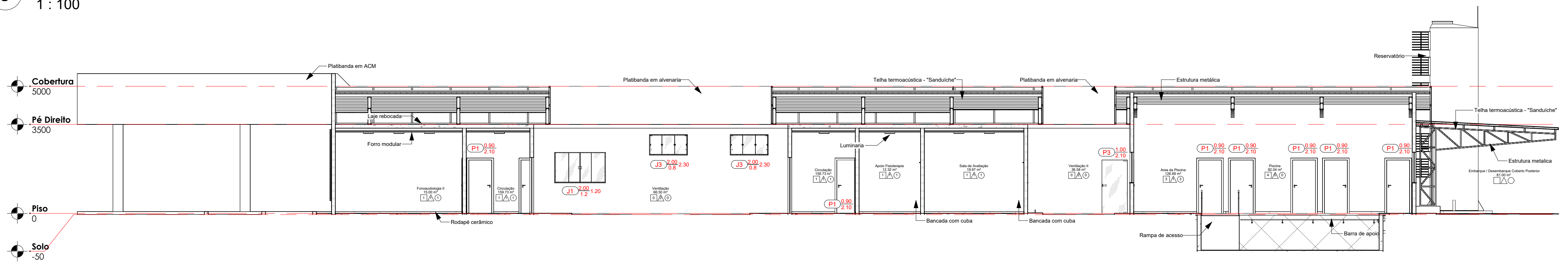

Corte 4
1 : 100



Corte 1
1 : 100

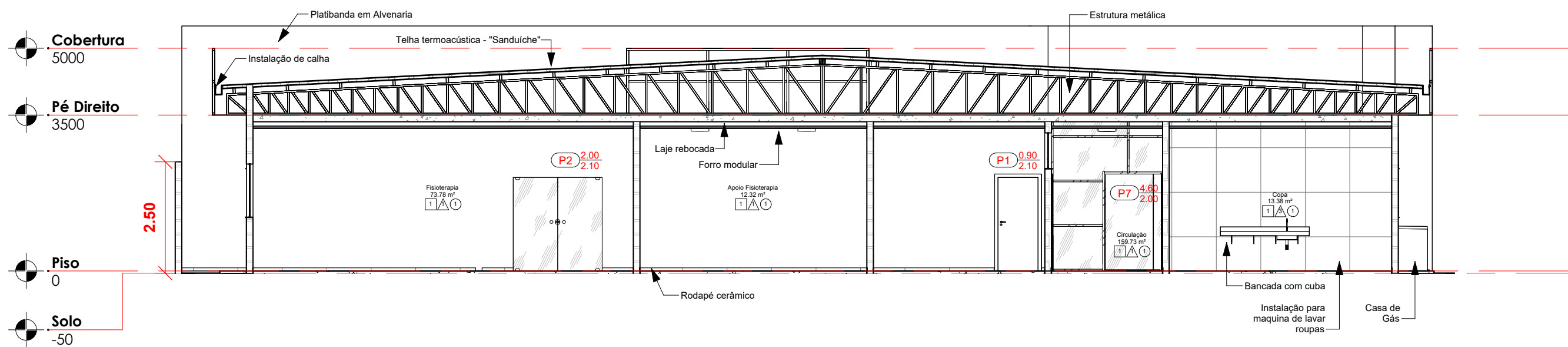

Corte 3
1 : 100

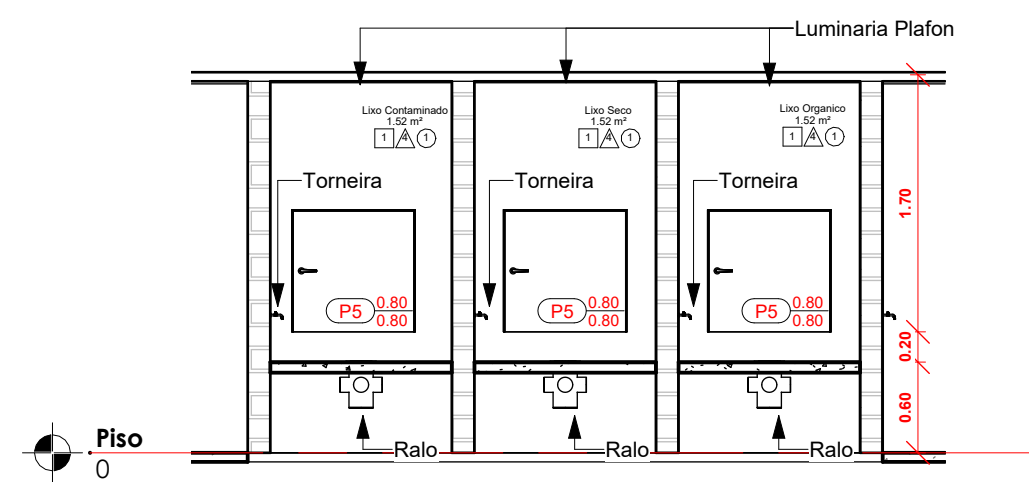

Corte 6
1 : 50

Aprovação:		
PBA - PROJETO BÁSICO DE ARQUITETURA		
(X) CONSTRUÇÃO () ADEQUAÇÃO DE PRÉDIO EXISTENTE () REGULARIZAÇÃO		
 PREFEITURA MUNICIPAL DE CAMPOS DE JÚLIO ESTADO DE MATO GROSSO www.camposdejulio.mt.gov.br		
ASSUNTO: Cortes		
CLASSIFICAÇÃO DO ESTABELECIMENTO: Serviço De Reabilitação – Primeiro Nível De Referência Municipal		
RAZÃO SOCIAL: Prefeitura de Campos de Júlio		
NOME FANTASIA: Unidade de Reabilitação		
CNPJ: 01.614.516/0001-99		
ENDEREÇO: Rua Valmir Taborda Câmara, 497 E, Quadro 29, Lote 03, Centro		
RESPONSÁVEL TÉCNICO: Eduardo Rampanelli Tosetto Engenheiro Civil CREA 1220503037	RESPONSÁVEL LEGAL: Danyela Samira Guimarães Secretária Municipal de Saúde	PROPRIETÁRIO Irineu Marcos Parmeggiani Prefeito de Campos de Júlio
DATA: 07/10/2024	Quadro de Áreas: Área do Terreno: 2.565,25 m² Área Construída: 1.253,76 m² Taxa de Permeabilidade: 51,13 %	PRANCHA: 04/10
ESCALA: Como indicado		
REVISÃO:		